CALENDRIER 2024 | 2025

psélf

PLAN STRATÉGIQUE SUR L'ÉDUCATION EN LANGUE FRANÇAISE 2023-2028

APPRENDRE EN FRANÇAIS À TOUT ÂGE!

PLAN STRATÉGIQUE SUR L'ÉDUCATION EN LANGUE FRANÇAISE 2023-2028

Le PSELF est la feuille de route du monde de l'éducation en langue française pour compléter le continuum pancanadien en éducation.

psélf PLAN STRATÉGIQUE SUR L'ÉDUCATION EN LANGUE FRANÇAISE

COMITÉ TRIPARTITE

Financé par le gouvernement du Canada | Canada

Le Comité tripartite est composé de 27 membres (gouvernement fédéral, ministères de l'Éducation des provinces et territoires, Conseil des ministres de l'Éducation du Canada et organismes nationaux francophones des milieux scolaire et communautaire).

Répartition des écoles de langue française par province et territoire :

fncsf.ca
Fédération nationale des conseils scolaires francophones
Bâtir notre avenir au présent

Éducation en langue française au Canada
ELF-Canada.ca

La Fédération nationale des conseils scolaires francophones coordonne les travaux entourant le déploiement du Plan stratégique sur l'éducation en langue française :

435, rue Donald, bureau 203, Ottawa (Ontario) K1K 4X5

Téléphone : 613-744-3443 | Sans frais : 1-888-857-6503

info@fncsf.ca | www.fncsf.ca

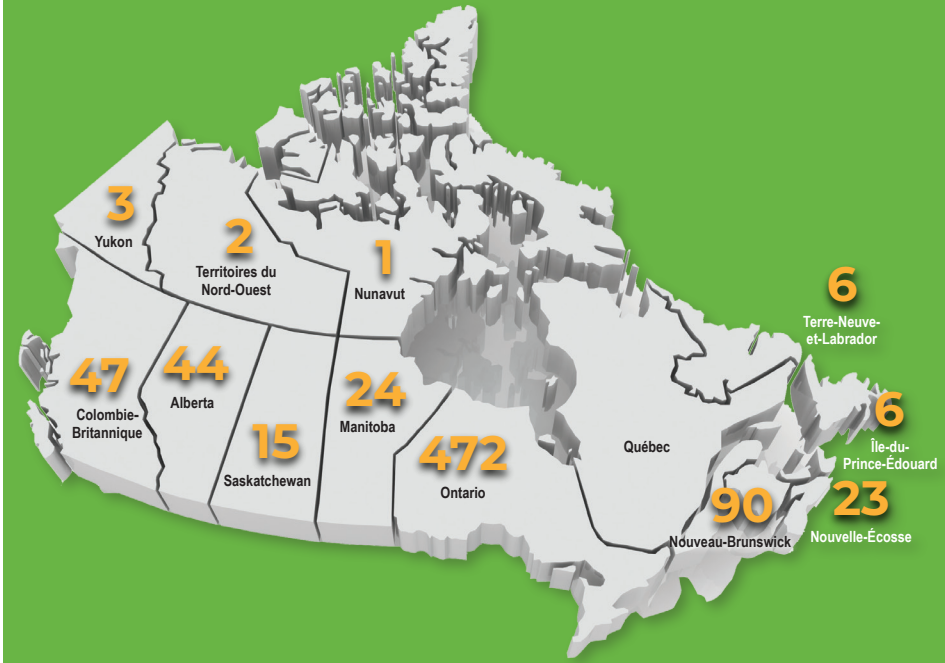

Répartition des institutions postsecondaires francophones par province et territoire :

ACUFC

ASSOCIATION DES COLLÈGES ET UNIVERSITÉS DE LA FRANCOPHONIE CANADIENNE

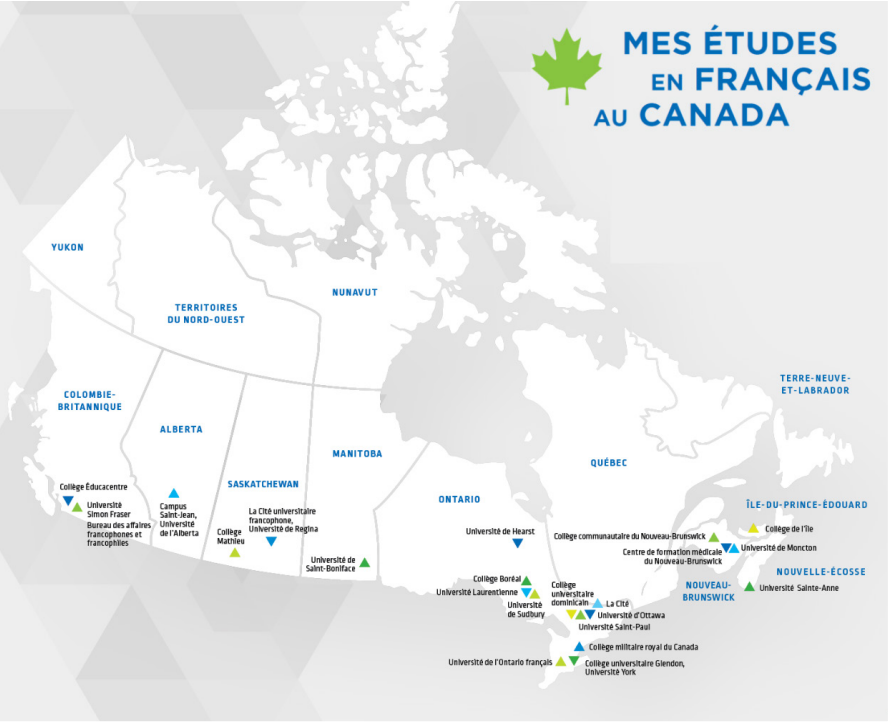

L'ENGAGEMENT

Agir dans un but commun.

MARS 2024

DIM.	LUN.	MAR.	MER.	JEU.	VEN.	SAM.
					1	2
3	4	5	6	7	8	9
10	11	12	13	14	15	16
17	18	19	20	21	22	23
24 / 31	25	26	27	28	29	30

IMPLICATION SOUTENUE	PARTAGE D'IDÉES	PRATIQUES EXEMPLAIRES	SYNERGIE D'ACTION

LE PSELF ET SES VALEURS

LA COLLABORATION

Travailler collectivement pour la mise en œuvre du PSELF.

AVRIL 2024

DIM.	LUN.	MAR.	MER.	JEU.	VEN.	SAM.
	1	2	3	4	5	6
7	8	9	10	11	12	13
14	15	16	17	18	19	20
21	22	23	24	25	26	27
28	29	30				

psélf.ca

CLIMAT FAVORISANT L'EXPRESSION LIBRE DES OPINIONS ET LE RESPECT MUTUEL

LE PSELF ET SES VALEURS

L'INNOVATION

Oser repenser, agir et changer.

MAI 2024

DIM.	LUN.	MAR.	MER.	JEU.	VEN.	SAM.
			1	2	3	4
5	6	7	8	9	10	11
12	13	14	15	16	17	18
19	20	21	22	23	24	25
26	27	28	29	30	31	

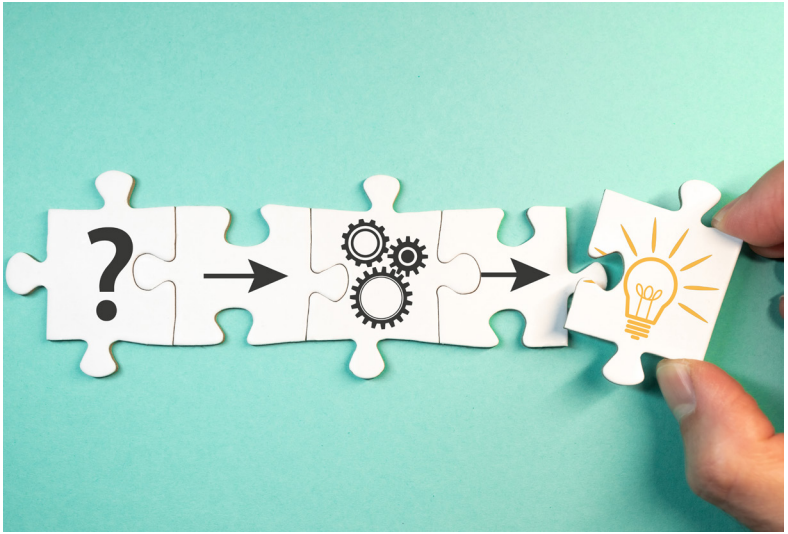

LE PSELF ET SES VALEURS

L'APPARTENANCE

Développer un sens d'appartenance.

JUIN 2024

DIM.	LUN.	MAR.	MER.	JEU.	VEN.	SAM.
psélf.ca						1
2	3	4	5	6	7	8
9	10	11	12	13	14	15
16	17	18	19	20	21	22
23 / 30	24	25	26	27	28	29

LE PSELF ET SES VALEURS

PÉDAGOGIE ET APPRENTISSAGES

Dans un milieu inclusif, favoriser la pleine appropriation linguistique et culturelle par l'enrichissement de la pédagogie et des apprentissages formels, non formels et informels.

JUILLET 2024

DIM.	LUN.	MAR.	MER.	JEU.	VEN.	SAM.
	1	2	3	4	5	6
7	8	9	10	11	12	13
14	15	16	17	18	19	20
21	22	23	24	25	26	27
28	29	30	31			

psélf.ca

LE PSELF ET SES CHANTIERS

ATTRACTION ET FIDÉLISATION

Augmenter et retenir la clientèle apprenante au sein des établissements de langue française.

AOÛT 2024

DIM.	LUN.	MAR.	MER.	JEU.	VEN.	SAM.
				1	2	3
4	5	6	7	8	9	10
11	12	13	14	15	16	17
18	19	20	21	22	23	24
25	26	27	28	29	30	31

LE PSELF ET SES CHANTIERS

CAPACITÉS ÉDUCATIVES

Accroître les ressources humaines et matérielles pour une éducation de qualité.

SEPTEMBRE 2024

DIM.	LUN.	MAR.	MER.	JEU.	VEN.	SAM.
1	2	3	4	5	6	7
8	9	10	11	12	13	14
15	16	17	18	19	20	21
22	23	24	25	26	27	28
29	30					

psélf.ca

LE PSELF ET SES CHANTIERS

PÉDAGOGIE ET APPRENTISSAGES

OCTOBRE 2024

DIM.	LUN.	MAR.	MER.	JEU.	VEN.	SAM.
		1	2	3	4	5
6	7	8	9	10	11	12
13	14	15	16	17	18	19
20	21	22	23	24	25	26
27	28	29	30	31		

psélf.ca

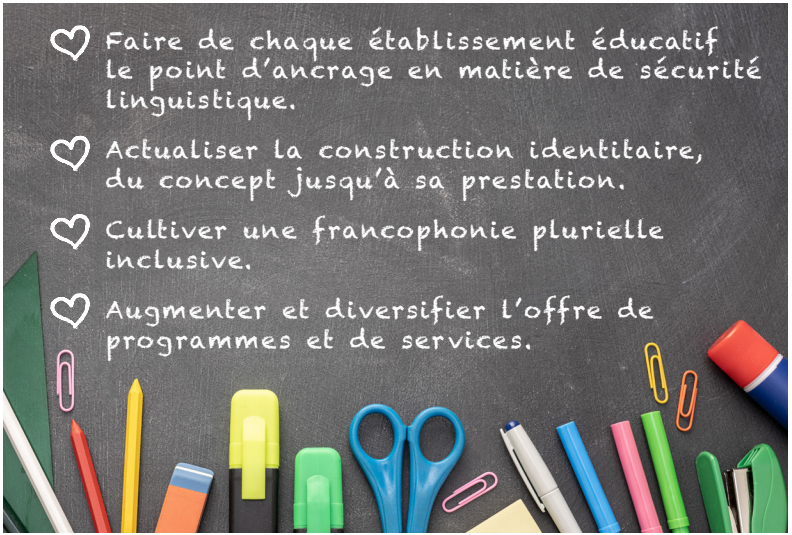

LE PSELF ET SES OBJECTIFS

ATTRACTION ET FIDÉLISATION

NOVEMBRE 2024

DIM.	LUN.	MAR.	MER.	JEU.	VEN.	SAM.
					1	2
3	4	5	6	7	8	9
10	11	12	13	14	15	16
17	18	19	20	21	22	23
24	25	26	27	28	29	30

LE PSELF ET SES OBJECTIFS

CAPACITÉS ÉDUCATIVES

Recruter et maintenir en poste du personnel qualifié.

DÉCEMBRE 2024

DIM.	LUN.	MAR.	MER.	JEU.	VEN.	SAM.
1	2	3	4	5	6	7
8	9	10	11	12	13	14
15	16	17	18	19	20	21
22	23	24	25	26	27	28
29	30	31				

psélf.ca

LE PSELF ET SES OBJECTIFS

CAPACITÉS ÉDUCATIVES

Développer et renforcer les infrastructures.

JANVIER 2025

DIM.	LUN.	MAR.	MER.	JEU.	VEN.	SAM.
			1	2	3	4
5	6	7	8	9	10	11
12	13	14	15	16	17	18
19	20	21	22	23	24	25
26	27	28	29	30	31	

LE PSELF ET SES OBJECTIFS

UNE ÉDUCATION EN FRANÇAIS FORTE POUR DES COMMUNAUTÉS ÉPANOUIES

À nous tous d'y voir !

FÉVRIER 2025

psélf.ca

DIM.	LUN.	MAR.	MER.	JEU.	VEN.	SAM.
						1
2	3	4	5	6	7	8
9	10	11	12	13	14	15
16	17	18	19	20	21	22
23	24	25	26	27	28	